

PARCO DELLE GROANE

Variente Generale al Piano Territoriale di Coordinamento

ANALISI E RICOGNIZIONE DEL PAESAGGIO
Tavola 3 C

Inquadramento territoriale

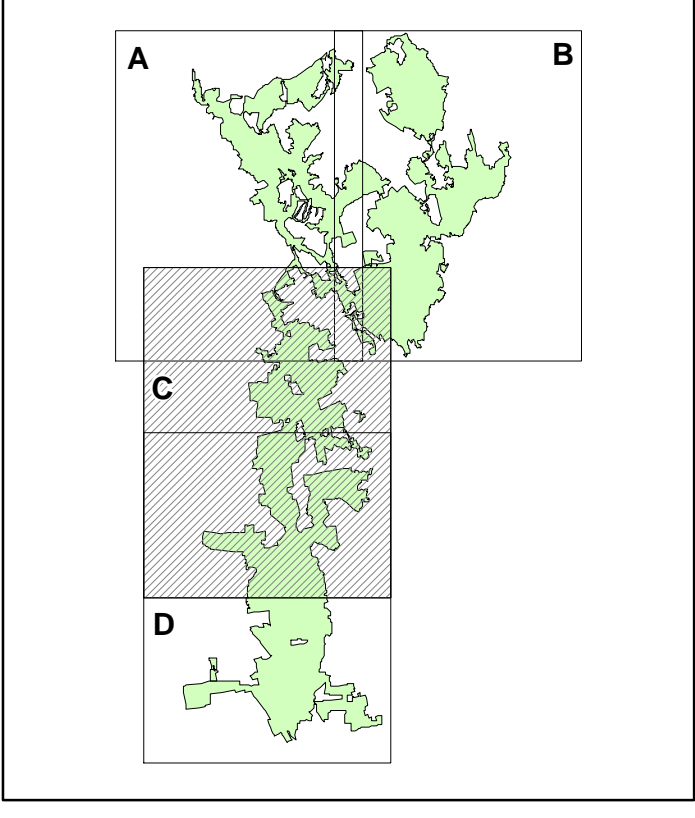

Scala 1 : 10.000

Maggio 2025

- Parco regionale delle Groane - Ambito assoggettato a tutela D. Lgs 42/2004
- Parco naturale delle Groane
- Sito di interesse comunitario - Rete natura 2000
- Agglomerato urbano
- Bosco
- Siepi e filari
- Rete idrica
- Complesso rurale e/o azienda agricola
- Prati stabili
- Elemento di criticità
- Barriere paesaggistiche
- Coni ottici
- Elementi di primo livello della RER - Art. 3 ter l.r.86/83
- Elementi di secondo livello della RER - Art. 3 ter l.r.86/83
- Varchi della Rete Ecologica Regionale da tenere/deframmentare - Art. 3 ter l.r.86/83
- Corridoio regionale primario a bassa o moderata antropizzazione - Art. 3 ter l.r.86/83
- Tracciati guida paesaggistici (Piano Paesaggistico Regionale)
- Strada Panoramica s.s. 233 "Varesina" (Piano Paesaggistico Regionale)
- Elementi di carattere storico culturale
- Edifici ed aree assoggettati a tutela ai sensi della Parte II del D. Lgs. 42/2004
 - 1 Villa Arconati ora Crivelli
 - 2 Villa Riccati di Valera
 - 3 Villa Boninsegni
 - 4 ex sanatorio Vittorio Emanuele III e area verde pertinenziale
 - 5 Villa Ramondini
 - 6 Villa neogotica e parco
 - 7 Chiesa di S. Martino
 - 8 Villa Varesina per Calvi
 - 9 Chiesa di S. Giovanni Battista
 - 10 Villa D'Onofri e parco

